

*cherie skin*

Il est dérivé de lipne, d'une belle peau, beaux cheveux, corps intérieur et belle. Ce qui apporte la tranquillité d'esprit peut être aimé. Real ALTE est beau. Un futur agréable. Et je vais essayer.

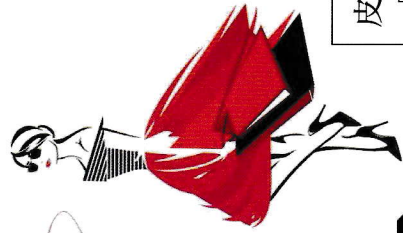

## 24時間 透明美容マスクに包まれる

開発したかったのは塗るマスク  
それは真女のスキンケアを手軽に充実させます

### レバレッジ

<input type="checkbox"/>	夏場のケア	抗老化5
<input checked="" type="checkbox"/>	冬場のケア	
<input type="checkbox"/>	消炎症 (アレルギー)	
<input type="checkbox"/>	消炎症 (ニキビ)	
<input type="checkbox"/>	滑らかさ	
<input checked="" type="checkbox"/>	保水性・保湿性	
<input type="checkbox"/>	ハリ感・小顔	
<input type="checkbox"/>	透明感・美白	
<input type="checkbox"/>	シワ	
<input type="checkbox"/>	化粧崩れ防止	
<input type="checkbox"/>	脂性肌	
<input checked="" type="checkbox"/>	乾燥肌	
<input type="checkbox"/>	カバークリーム	
<input type="checkbox"/>	持続性	

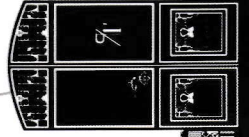

*HIGHLY MOISTURIZING*



# HIGHLY MOISTURIZING

ハイ モイストチャー

## 賢い私は季節や肌状態により使い分ける

目指したのは美しい肌の組成そのもの。類似皮膚組成だけではなく類似皮脂も付加させました。その繊細な処方をお楽しみください。

★クレアスキン、シエリースキンのご使用期間が短い方にもお勧めです。

### 皮脂 プロツカール

皮脂の酸化が細胞にダメージを与え皮膚の老化を促進させます。

本品は皮脂様類似体を模索し開発されています。

酸化しにくい類似体を塗布することで皮脂の過剰分泌を低減させるほか、皮脂の酸化を防止します。さらに過剰な皮脂の揮発性を高めます。

紫根と羊水幹細胞順化培養液、表皮幹細胞培養液を加工し皮脂様類似体に配合させることで荒肌、皮脂と水分のバランスが崩れている皮膚にも有用（月経前後含）です。

※インドデカン（10%植物由来の高純度酸化不活性）、ツバキ種子油、カンナアスピアシバ種子油、ヒマワリ種子油、ヒマワリ種子油不けん化物ケイ酸N a



### ハイドロバリア

医薬品にも使用されている最強の生命体由来の肌バリア  
塩湖や砂漠に生息する極限環境微生物(ハロモナス好塩菌)が持つ環状アミノ酸の一種です。エクトイン1molに対して4molの結合水を持ちコスモトロピック特性を持ちます。この特性は、水と水の相互作用の安定化向上に寄与しハイドロコンプレックスを形成します。このハイドロコンプレックスは温度変化、強いUV、脱水などの環境ストレスに対する生物構造(細胞、タンパク質、酵素、核酸など)の安定化に寄与します。海外ではOTC医薬品としてアトピー性皮膚炎向けのクリーム、点眼薬、点鼻薬、洗口剤など様々な剤形で使用されており、安全性・有効性ともに確立された成分です。

### ヒト由来ベビー乳酸菌

赤ちゃん由来の乳酸菌を培養処方することで常在菌の調整及び滑らかな角質層状態へと導きます。

### ヒト由来 MAA (マイコスポリン様アミノ酸)

骨髄幹細胞順化培養液との組み合わせにより伝承性老化を抑制します。

※ヒト骨髄幹細胞順化培養液、アスバテコゴフシンスアルマタキエキ

